

2026年4月4日(土)開講 2月16日(月)受付開始

2025年度
受講生の方は
優先申込期間が
あります。

低学年コース 新小学1～3年生 ●土曜クラス ●日曜クラス*	高学年コース 新小学4～6年生 ●土曜クラス ●日曜クラス*	対象＝小学生 時間＝10:00～12:00 場所＝河合塾千種校北館
---	---	---

※いずれかを選択してください。事前申請で振替受講ができます。2期の振替は8月1日(土)から承ります。

会費 会費とは入会金と受講料の合計額です。※会費には消費税を含みます。

- ◎入会金: 入会時 5,500円 (2025年度受講生、2026年度に見学・体験された方は免除)
- ◎受講料: 各期単位納入または年間一括納入でお支払いください。

各期単位納入の場合	1期 13回	＝	入会金	5,500円 免除制度あり	+	受講料	1期 59,800円 (税込)
	2期 13回						2期 59,800円 (税込)
年間一括納入の場合 4月入会の方に限ります	年間 26回	＝	入会金	5,500円 免除制度あり	+	受講料	110,500円 (税込)

- ※初めて受講される方は、河合塾内の画材店にて個人持ちの「画材セット」を購入していただきます。
- ※各期の途中から受講される方は河合塾美術研究所までお問い合わせください。入会月によって受講料は異なります。
- ※2期の新規入会者受付は8月1日(土)から開始します。
- ※入会后、やむを得ず退会する場合は、退会月に応じた受講料を返金いたします。

お申込方法

- 1 事前に「会費」のお振込みをお願いいたします。振込手数料が発生する場合には、ご負担願います。

振込先	三菱UFJ銀行	名古屋営業部	普通預金 No.5289577	(学)河合塾
-----	---------	--------	-----------------	--------

- 2 河合塾美術研究所教務窓口にて、「ご利用明細(振込の受取書)」もしくは「入金証明となる書類」のコピーをご持参いただき、「受講申込書」と一緒にご提出ください。
- 3 ご提出後、領収書兼受講証をお渡しいたします。
- 4 初めて受講される方は、河合塾内の画材店にて個人持ちの「画材セット」をご購入ください。価格は変わることがあります。※2025年12月現在5,500円(税込)。



個人持ち画材セット
画材などは予告なく変更する場合があります。

「ご利用明細(振込の受取書)」もしくは「入金証明となる書類」は下記の3点が確認できるものをご持参ください。

- 振込金額 振込先 振込人名義

◎見学、無料体験受講ができます。詳しくはお電話でお問い合わせください。

- ◎授業の成果を振り返る、作品発表(展示)の機会があります。
- ◎2月の屋外授業は、美術作品鑑賞を目的とした美術館見学などを予定しています。詳細は、授業内でお知らせします。

指導スタッフ 美術系職業などの経験豊かな複数スタッフで指導します。(2025年12月現在)
山口百子・森まき恵・野村純世・棚橋正知・藤井真由・加藤真浩・古山裕章・谷澤陽佑・北川美香子・内藤光穂

「休講の判断について」
悪天候・緊急災害や交通ストライキなどの影響により公共交通機関の運休や登校・帰宅時の安全が危ぶまれる場合は、休講の判断をいたします。休講の場合は、原則として補講を行います。詳しくは後日お知らせいたします。

「警報発令による休講判断について」
授業開始の2時間前において、「受講校所在地における気象情報」から「特別警報」が発令されている場合、または「大雨警報」「洪水警報」「暴風警報」がすべて発令されている場合は休講とします。休講の発表は河合塾美術研究所・河合塾Webサイトでもご確認いただけます。※一斉メールを送信することもございます。

「教育資金の一括贈与に係る贈与税非課税措置について」
お支払いになる会費などは、「教育資金の一括贈与に係る贈与税非課税措置」の適用対象となります。本措置に関しては、国税庁または文部科学省のWebサイトを参照してください。

「個人情報の保護に関する事項」について
河合塾グループは、お客様が記入された個人情報を厳重に取り扱い、適正な個人情報の管理を実施します。●利用目的: ◎お申し込み手続き、および確認の連絡 ◎個人を特定できない方法・形式による統計資料の作成、および各種アンケートなどによる資料作成協力の依頼 ◎教材、時間割の送付など授業運営 ◎ご家族から連絡があった場合の確認のため、また緊急時の連絡のため ◎本校への取組状況、指導状況を保護者に報告するため ◎学籍簿の作成や保護者会のご案内などの各種ご連絡ほかクラス運営(入塾の場合)、◎登録された情報と河合塾グループが主催するイベント・模擬試験などの参加履歴を結びつけ、河合塾グループからのお役に立つ各種情報を送付・配信するため。また、河合塾グループが提供する学習サービス、イベント、商品のご案内などの各種情報を、修了後も送付・配信することがあります。◎河合塾グループの法人が運営する卒業後の進路選択に寄与するサービス等の案内送付のため ●個人情報提供の任意性: 個人情報の提供は任意です。ただし、提供されない個人情報がある場合、上記◎の利用目的に記載の諸手続きや処理、またサービス提供などに支障が生じる場合があります。あらかじめご了承ください。●個人情報の訂正・削除: 個人情報の訂正・削除を希望される場合は、その旨お申し出ください。速やかに必要な手続きをお取りいたします。●個人情報の共同利用: 「個人情報の取り扱いに関する契約」を取り交わした河合塾グループ内の法人(教育関連事業を営む学校法人と株式会社)が、河合塾グループからのご案内のため共同利用します。共同利用する法人の範囲は河合塾グループWebサイトをご覧ください。www.kawaijuku.jp/privacy/about_shared ●個人情報の取り扱いの委託: 個人情報の取り扱いの一部または全部を、河合塾グループ内の法人以外に委託する場合は、個人情報を適切に取り扱っていると認められる委託先を選定し、「個人情報の取り扱いに関する契約」を取り交わすとともに適正な管理および監督を行います。●ご自分以外の方の個人情報の提供: お客様がご自分以外の方の個人情報を河合塾グループに提供される際には、必ずその方に、個人情報を提供すること、および提供される情報の利用目的についてご説明になり、その方の同意を得たうえで、ご提供ください。●中学生以下の方の個人情報の提供: ご本人が満14歳未満の方、もしくは幼児から中学生までのサービスで、個人情報を河合塾グループに提供される際は、必ずその保護者等(法定代理人を含む)の方の同意のもとでご提供ください。●個人情報の管理責任者: 学校法人 河合塾 顧客情報管理部長 ●個人情報の取り扱いに関するお問い合わせ先: 学校法人河合塾 顧客情報管理部 ☎0120-735-041 住所: 愛知県名古屋千種区今池2-1-10 E-mail: kokyaku@kawai-juku.ac.jp 受付時間: 12:00～18:00(日曜・祝日および12/31～1/3は受付を行いません。)*お問い合わせの際にいただく個人情報は、お問い合わせへの対応のみに利用いたします。*正確な対応と対応品質向上のため、通話内容を録音させていただいております。

河合塾美術研究所

〒464-8610 名古屋市千種区今池2-1-10
河合塾千種校北館2階
art.kawai-juku.ac.jp
(052) 735-1596
[受付時間] 10:00-18:00



◎JR中央線千種駅、地下鉄東山線千種駅4番出口、市バス「千種駅前」から徒歩2分 駐車場はございませんので、公共交通機関をご利用ください。



KAWAIJUKU
ART INSTITUTE
NAGOYA
2026

小学生
対象

こども美術教室

Since 2006

2026年度 受講生募集

美術を通じて自ら考え、自らを表現できるこどもへ

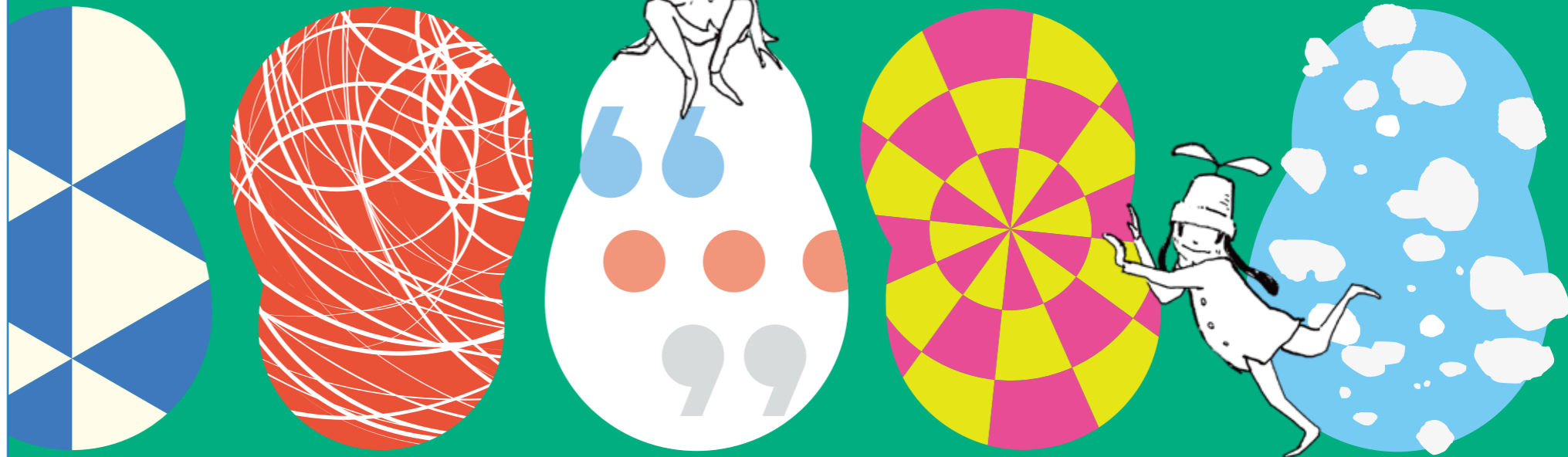

河合塾美術研究所 こども美術教室

こども美術教室では一人ひとりの「表現したい」を伸ばします。

デジタル技術の進歩が目まぐるしい現代において、自分の目で見、考え、手を動かして新しいものをつくり出す能力は、重要な意味を持つようになりました。

この教室では、こどもたちが多様な素材に触れ、創作の楽しさを体験できる場を提供しています。

さらに、美術鑑賞などを通じて「見る力」と「考える力」をはぐくむ機会を設けています。

造形活動に役立つだけでなく、こどもたちの世界を豊かに広げてくれることでしょう。

こども美術教室では、
つぎの「A・B・C」を大切にしています。

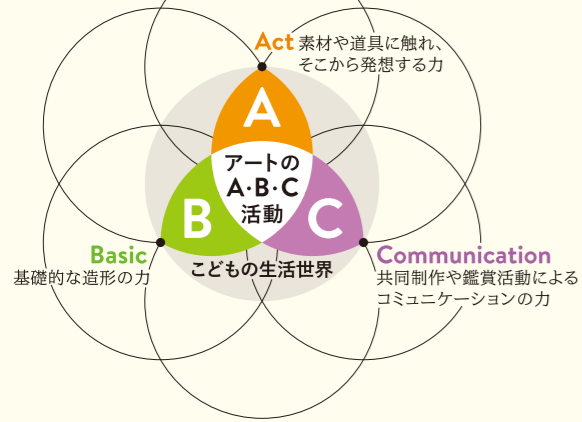

Act
素材や道具に触れ、そこから発想する力
さまざまな素材に触れて、それらの特質に気づかせます。また道具の使い方を習得し、手を使いながら考える力を身につけます。

Basic
基礎的な造形の力
色、かたち、線など、美術作品を構成する要素への興味・発見を促し、美術作品の中でのそれらの役割や特質を理解し、それらを使って表現する力を身につけます。

Communication
共同制作や鑑賞活動によるコミュニケーションの力
共同制作や美術作品の鑑賞などでの話し合いを通じて、お互いを思いやる気持ちや、自分の考えを伝えることの大切さを学びます。



保護者の声

おちあい たいき
落合 泰己さん
こども美術教室在籍生
(小学4年生)

おちあい みつき
落合 晟己さん
こども美術教室在籍生
(小学2年生)



美術の幅広い分野を各専門の先生から学べ、毎回新しい発見があります。子どもの良いところを見つけて前向きに声をかけてくださるので、工夫し挑戦する力が育っています。

OBの声

おかもと かずや
岡本 和也さん
河合塾美術研究所 塾生(中学2年生)

学校とは違う楽しさ！ぼんやりとしたアイデアも、ここでは自由にどんどん広がっていきます。ワクワクしながら創造力が育つ場所、それがこども美術教室です。



☑低学年コース

1～3年生



◎土曜クラス
◎日曜クラス
※振替受講ができます。

さまざまな素材を使い、自分で考え、手を使ってつくります。制作を通じて美術の基礎力をはぐくみます。

☑高学年コース

4～6年生



◎土曜クラス
◎日曜クラス
※振替受講ができます。

低学年までの基礎的な造形活動を発展させていきます。個人制作をベースにした技術の習得と、互いに学び合いながら自分の表現の「引き出し」を増やしていく内容となっています。

2026年度 年間カリキュラム

【10:00-12:00】

1期	土曜日	日曜日	低学年コース 内容	高学年コース 内容
1	4月 4日	4月 5日	●色について	●水彩絵の具の使い方
2	4月 18日	4月 19日	●水彩絵の具の使い方	●静物画①
3	4月 25日	4月 26日	●静物画①	●立体に描く
4	5月 9日	5月 10日	●アートゲーム①	●デザイン
5	5月 16日	5月 17日	●屋外スケッチ	●屋外スケッチ
6	5月 23日	5月 24日	●はさみとカッターを使ってみよう	●アートゲーム①
7	5月 30日	5月 31日	●立体工作①	●フィールドワーク
8	6月 6日	6月 7日	●クロッキー①	●クロッキー①
9	6月 13日	6月 14日	●使えるものを作る	●彫刻
10	6月 20日	6月 21日	●デザイン	●想像画
11	6月 27日	6月 28日	●土に触れよう(粘土)	●粘土による描写
12	7月 4日	7月 5日	●静物画②	●使えるものを作る
13	7月 11日	7月 12日	●墨を使って	
2期	土曜日	日曜日	低学年コース 内容	高学年コース 内容
1	9月 5日	9月 6日	●石膏デッサン	●石膏デッサン
2	9月 12日	9月 13日	●立体工作②	●静物画②
3	9月 26日	9月 27日	●工芸(染め物)	●共同制作
4	10月 3日	10月 4日	●アートゲーム②	●版画
5	10月 10日	10月 11日	●想像画	●立体工作
6	10月 24日	10月 25日	●共同制作	●コラージュ
7	10月 31日	11月 1日	●版画	●アートゲーム②
8	11月 14日	11月 15日	●動物園でスケッチ	●動物園でスケッチ
9	11月 21日	11月 22日	●のこぎりを使ってみよう	●工芸
10	11月 28日	11月 29日	●自画像	●クロッキー②
12	1月 16日	1月 17日	●額縁をつくろう	●静物画③
13	2月		●屋外授業	●屋外授業