

河合塾美術研究所 新宿校

2026

提携学生会館のご案内

安心の朝夕食事付
家具家電付の快適個室
会館責任者常駐の安心

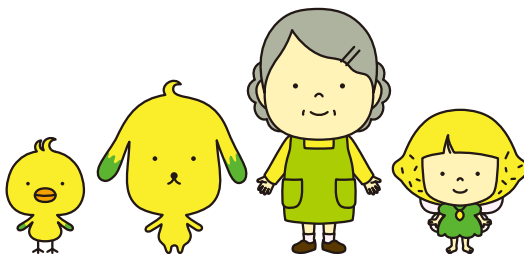

TOKYO
DORMITORY
東仁学生会館 since1970

特別特典  通学定期代 最大 100,000 円分 プレゼント

安心の朝夕食事付



栄養バランスの良い食事を月曜日から土曜日まで朝夕提供いたします。東仁学生会館では、厳選した安心の食材を使用しています。専門のスタッフが美味しく健康を考えた献立を、徹底した衛生管理のもとで調理します。一人暮らしで心配な食生活も規則正しく送ることができます。

家具家電付の個室

新生活に必要な家具家電が既にお部屋に備わっていますので、入館されたその日から快適な生活が送れます。

次世代AI Wi-Fi 設置!

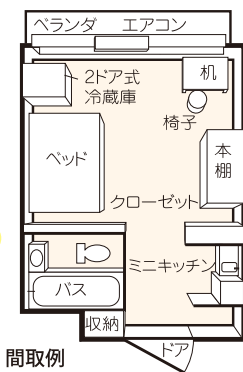

間取例

会館責任者常駐の安心



会館には会館責任者が常駐しています。生活に必要な情報提供やお荷物の代理受け取りなど、入館される皆さんの慣れない東京での一人暮らしをバックアップします。万が一病気や怪我の時にもサポートしますので安心です。

50年の積み重ね。

東仁学生会館だからこそ提供できる
安心・安全・親身なサポートがあります。

東仁学生会館は、1970年の創立以来

親元を離れ、慣れない東京でのひとり暮らしを始める学生の皆さんが安心して勉強に打ち込めるような環境をご用意しています。

各施設には会館責任者が常駐し

東京の父、母として皆さんの健康状態に目配りしています。

食事は、厳選した安心の食材で栄養バランスの良い食事を朝夕ご提供しています。輝く未来に向かう学生の皆さんが夢と希望に向かって前進できるよう、精一杯サポートいたします。

オンライン個別相談 受付中!

ベテランスタッフが館内をご案内いたします。

- ✓ 顔出しNGでもOK!
- ✓ 質問はチャットでOK!
- ✓ 何人でも参加できる!



オンライン個別相談の詳細・お申し込みは右のQRよりご覧ください!

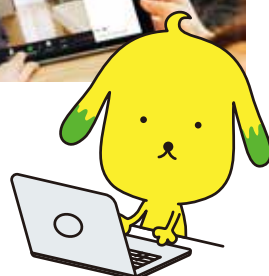

YouTube

東仁学生会館の公式YouTubeチャンネルで会館の情報を配信しています。お得なキャンペーン情報も配信していますので、ぜひチャンネル登録をお願いします!



オススメ会館の詳細は裏面をご覧ください。

通学に便利な学生会館

乗り換え無しの通学に便利な環境です。
全ての会館が駅から徒歩圏内にあります。

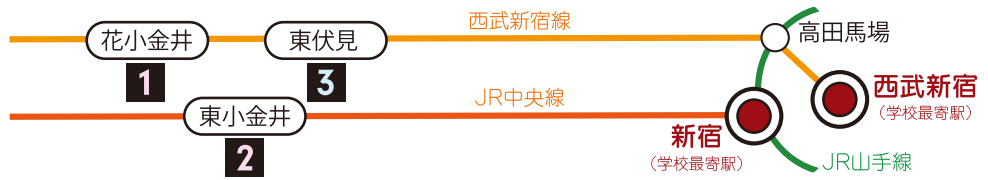

1 Residence さくら

室料 63,000円～
西武新宿線花小金井駅南口下車徒歩3分
女性専用 / ワンルームタイプ
個室(126室) 15.52～16.96㎡

女性会館

【入館時必要費用】
●室料 / 月額 63,000円～69,000円 (66,000円が標準価格)
●食事代 / 月額 32,780円 (税込)
●入館費 / 1年契約 230,000円
●年間管理費 / 287,500円
●保証金 / 50,000円

2026年度、室数限定で『シャワー・トイレ別ルーム』へリノベーションしました!

室料(月額) **71,000円・74,000円**

在館生なら誰でも使える『シアタールーム』も
落ち着ける空間としてオススメの一つです。ぜひ一度、ご見学へお越しください!

2 Residence Tower Clematis

室料 76,000円～
JR中央線東小金井駅南口下車徒歩2分
女性専用 / ワンルームタイプ
個室(101室) 114.58～16.74㎡

女性会館

【入館時必要費用】
●室料 / 月額 76,000円～82,000円 (79,000円が標準価格)
●食事代 / 月額 32,780円 (税込)
●入館費 / 1年契約 230,000円
●年間管理費 / 287,500円
●保証金 / 50,000円

3 Residence 東伏見

室料 76,000円～
西武新宿線東伏見駅北口下車徒歩2分
男性専用 / ワンルームタイプ
個室(100室) 14.85㎡

男性会館

【入館時必要費用】
●室料 / 月額 76,000円～82,000円 (79,000円が標準価格)
●食事代 / 月額 32,780円 (税込)
●入館費 / 1年契約 200,000円
●年間管理費 / 287,500円
●保証金 / 50,000円

※Residence さくらの「シャワー・トイレ別ルーム」については、部屋数に限りがございますのでお早めにご検討ください。ご不明な点などお気軽にお問い合わせください。
※支払い回数特典として、室料年払いは室料の総額より10,000円割引、半年払いは室料の総額より4,000円を割引いたします。
※上記費用以外にも入館に際し、必要な費用がございます。詳しくは東仁学生会館までお問い合わせください。



入館申込手続 事前チェック!

お申し込み～ご入館までの流れを簡単にまとめました!

<p>STEP 1</p> <p>申込者から</p> <p>入館申込書送付 又は インターネット申込</p> <p>東仁学生会館へ</p>	<p>STEP 2</p> <p>東仁学生会館から</p> <p>契約関係資料等 送付</p> <p>申込者へ</p>	<p>STEP 3</p> <p>申込者から</p> <p>入館契約書 返送 入館手続き費用等 振り込み</p> <p>東仁学生会館へ</p>	<p>STEP 4</p> <p>東仁学生会館から</p> <p>入館許可証を送付</p> <p>申込者へ</p>	<p>STEP 5</p> <p>ご入館!!</p> <p>入館申込 https://www.tokyo-stage.co.jp/admission/</p>	<p>お申し込みは</p> <p>入館</p>
--	--	--	--	---	-------------------------

最新情報はホームページで 学生会館の最新情報はホームページで公開しています。 <https://www.tokyo-stage.co.jp>

とうじんがくせい



Tohjin Assistant Staff (TAS) サービス

ご入館されてからも困ったことがありましたら、いつでも東仁学生会館スタッフまでご相談ください。会館責任者と一緒に、皆さまに寄り添いながら精一杯サポートさせていただきます。



LINE 公式アカウント

LINEアプリのお友達登録から右のQRをスキャンして今すぐ追加!



東仁学生会館

〒202-0014 東京都西東京市富士町2-10-17 東伏見ビル
TEL 042-469-5666(代) FAX 042-463-8395

0120-88-5575

info@tokyo-dormitory.com

@tokyo_stage tokyo_dormitory